



## I NOSTRI SERVIZI

---

**DIAGNOSTICA DI LABORATORIO**

---

**DIAGNOSTICA PER IMMAGINI**

---

**DIAGNOSTICA SPECIALISTICA**

---



**UN PUNTO DI FORZA PER LA VOSTRA SALUTE**



**CONTATTI**

CUP - 06 809641  
[info@bios-spa.it](mailto:info@bios-spa.it)

FAX - 06 8082104  
[biosspacustomer@grupprobios.net](mailto:biosspacustomer@grupprobios.net)

**APERTA TUTTO L'ANNO AD ECCEZIONE DELLE DOMENICHE DI AGOSTO**

DIRETTORE SANITARIO: **PROF. GILNARDO NOVELLI**

**SISTEMA QUALITÀ CERTIFICATO UNI EN ISO 9001**  
[qualitabiosspa@grupprobios.net](mailto:qualitabiosspa@grupprobios.net)

## 1° PIANO

- ↳ ACCETTAZIONE ANALISI CLINICHE
- ↳ SALA PRELIEVI
- ↳ SERVIZIO RITIRO REFERTI
- ↳ SERVIZIO BAR
- ↳ SALA ATTESA PER BAMBINI

## 2° PIANO

### ACCETTAZIONE E PRESTAZIONI:

- ↳ DIAGNOSTICA RADIOLOGICA
- ↳ RISONANZA MAGNETICA NUCLEARE R.M.N.
- ↳ TC MULTISTRATO - T.A.C.
- ↳ COLONSCOPIA VIRTUALE
- ↳ DENTASCAN - TC CONE BEAM

## 3° PIANO

### ACCETTAZIONE E PRESTAZIONI:

- ↳ DIAGNOSTICA PER IMMAGINI:
- ECOGRAFIA INTERNISTICA
- ECOGRAFIA CARDIOVASCOLARE
- ECOGRAFIA OSTETRICO-GINECOLOGICA
- ↳ DIAGNOSTICA SPECIALISTICA

## 4° PIANO

- ↳ LABORATORI DI ANALISI AD ELEVATA TECNOLOGIA CON TOTALE INTEGRAZIONE DELLE FASI OPERATIVE

## 5° PIANO

- ↳ DIREZIONE
- ↳ CENTRO ELABORAZIONE DATI
- ↳ LABORATORIO DI ANALISI

## 6° PIANO

### ACCETTAZIONE E PRESTAZIONI:

- ↳ DIAGNOSTICA PER IMMAGINI
- ↳ DIAGNOSTICA SPECIALISTICA
- ↳ M.O.C.
- ↳ SERVIZIO CHECK-UP

## 7° PIANO

### ACCETTAZIONE E PRESTAZIONI:

- ↳ DIAGNOSTICA PER IMMAGINI:
- ECOGRAFIA INTERNISTICA
- ECOGRAFIA CARDIOVASCOLARE
- ECOGRAFIA PEDIATRICA
- ECOGRAFIA GINECOLOGICA
- ↳ DIAGNOSTICA SPECIALISTICA



## 40 ANNI DI STORIA, COSTANTEMENTE AL SERVIZIO DEL CITTADINO

Nata agli inizi degli anni '70, quale laboratorio di analisi cliniche per l'area territoriale di Roma, la Bios S.p.A. rappresenta un ampio e diversificato centro di servizi sanitari polispecialistici, che ha acquisito una rilevanza di primo piano a livello regionale.

La struttura è in grado di offrire l'intera gamma delle analisi cliniche di laboratorio (oltre un milione di analisi ogni anno) eseguite anche in emergenza (servizio deal) e della diagnostica strumentale.

Tutte le prestazioni sono rigorosamente garantite dai più elevati standard qualitativi e dall'utilizzo esclusivo di apparecchiature ad alta tecnologia di ultima generazione.

La Bios opera da sempre interpretando nel modo più rigoroso i principi della qualità globale, intesa come impegno costante volto, non solo a rendere quanto più lineare il flusso delle informazioni sui servizi offerti, ma anche ad ottimizzare l'accoglienza e la gestione delle successive fasi operative nel rapporto con la clientela.

Con il tempo la Bios ha inoltre attivato una serie di Servizi Polispecialistici Dedicati, studiati al fine di offrire una risposta concreta alle più particolari esigenze della clientela.

La privacy degli utenti infine, è assicurata in tutte le fasi del processo operativo, dall'accettazione all'archiviazione dei dati sensibili, secondo quanto previsto dalla normativa vigente.



# DIAGNOSTICA DI LABORATORIO

**LABORATORI AD ALTA TECNOLOGIA CON TOTALE INTEGRAZIONE DELLE FASI OPERATIVE.**



## **ORARIO PRELIEVI EMATICI E CONSEGNA CAMPIONI BIOLOGICI:**

• LUNEDÌ - VENERDÌ	07:00 - 18.00
• SABATO	07.00 - 16.00
• DOMENICA	07:30 - 12:00

## **PRELIEVI DOMICILIARI SU APPUNTAMENTO INVIO REFERTI VIA E-MAIL**

### **RITIRO REFERTI:**

• LUNEDÌ - VENERDÌ	07:00 - 20:00
• SABATO	07.00 - 17.00
• DOMENICA	07:30 - 13:00

## **ANALISI CLINICHE PER AREA SPECIALISTICA**

- ↳ ALLERGOLOGIA (PRIST-RAST) \*
- ↳ ANDROLOGIA \*
- ↳ BIOLOGIA MOLECOLARE
- ↳ CHIMICA - CLINICA \*
- ↳ CITOLOGIA \*
- ↳ EMATOLOGIA \*
- ↳ FARMACI E DROGHE
- ↳ GENETICA MEDICA
- ↳ IMMUNOMETRIA \*
- ↳ INTOLLERANZE ALIMENTARI
- ↳ MEDICINA LEGALE
- ↳ MARKERS EPATICI E TUMORALI \*
- ↳ MICROBIOLOGIA \*
- ↳ PARASSITOLOGIA \*
- ↳ ORMONOLOGIA \*
- ↳ SIEROLOGIA \*
- ↳ RADIOIMMUNOLOGIA \*
- ↳ TOSSICOLOGIA



# DIAGNOSTICA DI LABORATORIO

## MODALITÀ DI DIGIUNO OPPORTUNE PER ESEGUIRE IL PRELIEVO EMATICO:



- ↳ In generale è necessario un digiuno da **almeno 6 - 8 ore**, salvo diverse indicazioni del medico curante.
- ↳ Per la determinazione del quadro lipidico si consiglia un **digiuno di circa 12 ore**.
- Il giorno prima dell'esame, possibilmente, evitare di assumere carni rosse, insaccati, formaggi, dolci ed alcolici.
- La sera prima si consiglia di fare un pasto leggero con carni bianche, pesce, moderate quantità di pane, verdure e un frutto.
- ↳ Prima del prelievo si può comunque bere **acqua, caffè o tè non zuccherato**.

Anche per i prelievi eseguiti nel pomeriggio è necessario osservare un digiuno di 6 - 8 ore. I prelievi ematici sono effettuati con il moderno sistema vacutainer e con ago indolore "butterfly".

Le informazioni necessarie per la **raccolta e conservazione dei campioni per esami microbiologici** sono disponibili tramite:

- sito **[www.bios-spa.it](http://www.bios-spa.it)**
- **apposite note informative nella segreteria di reparto.**
- **e-mail, previa richiesta telefonica al CUP 06 809641**

# DIAGNOSTICA DI LABORATORIO

## SERVIZIO DI ANALISI IN EMERGENZA (DEAL).



Il Servizio DEAL può rappresentare una efficace “corsia preferenziale” per tutti coloro che abbiano l’esigenza di eseguire analisi di laboratorio con la massima tempestività. Il servizio prevede infatti la disponibilità del referto normalmente entro 2-3 ore. Il servizio inoltre è attivo durante tutto l’anno, 24 ore su 24, con le seguenti modalità e orari:

### **A STRUTTURA APERTA:**

**Dal Lunedì al Venerdì dalle ore 07.00 alle ore 18.00, il Sabato dalle ore 07.00 alle ore 16.00 e la Domenica dalle ore 07.30 alle ore 12.00 è possibile:**

- Eseguire prelievi ematici, anche a domicilio, e consegnare i campioni biologici in sede usufruendo della corsia preferenziale dedicata all’emergenza.

### **A STRUTTURA CHIUSA:**

**Il Sabato e la Domenica dalle ore 13.00 alle ore 19.00 è possibile dopo aver attivato il servizio DEAL attraverso il numero diretto**

**dedicato all’emergenza 06 80964234:**

- Inviare rapidamente al domicilio del paziente un medico prelevatore.
- Consegnare i prelievi eseguiti all’esterno della struttura e/o i campioni biologici.

**Dal Lunedì alla Domenica dalle ore 19.00 alle ore 08.00 del giorno successivo, nei giorni di festività nazionali e nelle domeniche del mese di Agosto (in cui la Struttura rimane chiusa) è possibile:**

- Consegnare i prelievi eseguiti all’esterno della struttura e/o i campioni biologici dopo aver attivato il servizio DEAL attraverso il numero diretto dedicato all’emergenza 06 80964234.

**Per conoscere le analisi effettuabili in emergenza, diurne e notturne, sia singole che per profili diagnostici, rivolgersi direttamente al personale Bios o telefonare al n. 06 80964234 oppure consultare il sito Bios [www.bios-spa.it](http://www.bios-spa.it)**

# DIAGNOSTICA PER IMMAGINI

**IL SERVIZIO DI DIAGNOSTICA PER IMMAGINI SI AVVALE DI MEDICI RADIOLOGI SPECIALISTI NEI VARI AMBITI DIAGNOSTICI.**



**TUTTE LE PRESTAZIONI SI ESEGUONO SU APPUNTAMENTO.**

**ORARIO RITIRO REFERTI** (qualora i referti non vengano consegnati al termine della prestazione):

- |                    |               |
|--------------------|---------------|
| • LUNEDÌ - VENERDÌ | 07:00 - 20:00 |
| • SABATO           | 07.00 - 17.00 |
| • DOMENICA         | 07:30 - 13:00 |

Il sistema digitale bios di acquisizione ed elaborazione delle immagini (p.a.c.s.) consente anche a distanza di tempo di poter garantire la duplicazione della documentazione clinico-diagnostica acquisita.





# DIAGNOSTICA PER IMMAGINI

## ↳ RADIOLOGIA GENERALE \* \*

- Apparato respiratorio
- Apparato scheletrico
- Apparato digerente
- Apparato urinario
- Apparato genitale femminile
- Senologia/mammografia

## ↳ DIAGNOSTICA RADIOLOGICA ODONTOIATRICA \*

- ORTOPANORAMICA DENTALE DIGITALE \*
- Teleprofilografia cefalica
- DENTASCAN (per la valutazione implantologica dentale)
- TC CONE BEAM

## ↳ TC MULTISTRATO \* (CON E SENZA MEZZO DI CONTRASTO)

- Cranio
- Colonna vertebrale
- Polmoni (a basso dosaggio)
- Organi interni
- Apparato osteo-articolare
- Urotac
- Total body
- Angiotac

## ↳ COLONSCOPIA VIRTUALE

## ↳ RISONANZA MAGNETICA NUCLEARE R.M.N. (1,5 TESLA)

(con o senza mezzo di contrasto)

- Encefalo
- Colonna vertebrale
- Organi interni
- Apparato muscolo-scheletrico

## ↳ M.O.C. (MINERALOMETRIA OSSEA COMPUTERIZZATA)

- M.O.C. total body (dexa)
- M.O.C. colonna vertebrale

## ↳ DIAGNOSTICA ECOGRAFICA

- **Ecografia internistica**
  - Singoli organi
  - Addome completo
  - Parti molli e muscoli (small parts)
- **Cardiologica**
  - Ecocardiogramma
  - Ecocardiocolordoppler
- **Diagnostica ecografica vascolare**
  - Ecocolordoppler di ultima generazione
- **Ecografia ginecologica**
  - Sovrapubica, endovaginale
- **Ecografia ostetrico-ginecologica in 3D e 4d per il monitoraggio della gravidanza**
  - Translucenza o plica nucale
  - Ecografia morfologica
  - Flussimetria
- **Ecografie pediatriche**
- **Elastosonografia**

\* In regime di accreditamento per tutti gli esami previsti dal S.S.R.

\* Per le donne in età fertile è importante la consapevolezza di non essere in stato di gravidanza.

# DIAGNOSTICA SPECIALISTICA

**TUTTE LE PRESTAZIONI SI ESEGUONO  
SU APPUNTAMENTO.**

**ORARIO RITIRO REFERTI** (qualora i referti non vengano consegnati al termine della prestazione):

• LUNEDÌ - VENERDÌ	07:00 - 20:00
• SABATO	07.00 - 17.00
• DOMENICA	07:30 - 13:00



## ELENCO AREE DI DIAGNOSTICA SPECIALISTICA:

- ↳ Allergologia
- ↳ Andrologia
- ↳ Angiologia
- ↳ Cardiologia
- ↳ Dermatologia
- ↳ Diabetologia e malattie del ricambio
- ↳ Diagnostica prenatale
- ↳ Dietologia
- ↳ Ematologia
- ↳ Endocrinologia
- ↳ Gastroenterologia e servizio di endoscopia digestiva
- ↳ Genetica Medica
- ↳ Geriatria
- ↳ Ginecologia - Ostetricia
- ↳ Immunologia clinica
- ↳ Malattie infettive
- ↳ Medicina dello sport
- ↳ Medicina e biologia della riproduzione
- ↳ Medicina interna
- ↳ Medicina legale
- ↳ Nefrologia
- ↳ Neurochirurgia
- ↳ Neurologia
- ↳ Oculistica
- ↳ Odontoiatria
- ↳ Ortopedia
- ↳ Ostetricia - ginecologia
- ↳ Otorinolaringoiatria
- ↳ Pneumologia
- ↳ Psicologiadi clinica
- ↳ Reumatologia
- ↳ Urologia

L'elenco completo delle prestazioni di Diagnostica Specialistica è consultabile nel sito [www.bios-spa.it](http://www.bios-spa.it)

# DIAGNOSTICA SPECIALISTICA PEDIATRICA



La Bios, nella consapevolezza del progresso della pediatria, che si arricchisce sempre più di figure professionali che supportano il Pediatra nello svolgimento della sua complessa attività, ha sviluppato al proprio interno il Servizio di Diagnostica Specialistica Pediatrica al fine di offrire ai pazienti in età pediatrica (0-18 anni) una gamma sempre più vasta di prestazioni diagnostiche e specialistiche.

Il Servizio si è quindi arricchito di nuovi Specialisti di comprovata esperienza in età pediatrica, coordinati dal Responsabile del Servizio Dr. Armando Calzolari già Primario dell'Ospedale Pediatrico Bambino Gesù di Roma. Allo scopo di rendere più confortevole possibile l'accoglienza dei bimbi è stata realizzata, unitamente al servizio bar una sala d'attesa a loro dedicata. Tra gli altri servizi ad essi dedicati ricordiamo:

## DIAGNOSTICA SPECIALISTICA

### ■ ALLERGOLOGIA

- Visita allergologica
- Prove allergiche
- Spirometria pre e post
- Prick Test

### ■ ANDROLOGIA DELL'ETÀ PEDIATRICA

- Visita clinica
- "Screening" neonatale, inquadramento clinico e "timing" della correzione delle malformazioni

### congenite dell'apparato genitale

- Testicolo non disceso (criptorchidismo)
- Mancata chiusura del dotto peritoneale:
- Ernia inguinale, idrocele e cisti del cordone spermatico
- Malformazione dello scroto
- Ipospadia, Epispadia e Pene nascosto
- Micropene
- Fimosi
- Varicocele
- Idrocele adolescenziale
- Patologia scrotale acuta
- Neoplasie testicolari

### ■ BRONCOPNEUMOLOGIA

- Visita specialistica Broncopneumologica
- Nei bambini oltre i 6 anni test di funzionalità respiratoria (spirometria basale e post broncodilatazione)
- Eventuali terapie

### ■ CARDIOLOGIA

- Visita cardiologica
- Elettrocardiogramma
- Ecocardiogramma mono-2D e color doppler
- Ecocardiogramma fetale e in età prescolare
- Prova da sforzo al tappeto rotante
- Prova da sforzo al cicloergometro
- Registrazione dinamica

# DIAGNOSTICA SPECIALISTICA PEDIATRICA

- del ritmo cardiaco (Holter)
- Registrazione dinamica della pressione arteriosa

## ■ DERMATOLOGIA

- Visita dermatologica pediatrica
- Visita dermatologica dell'adolescente
- Mappatura dei nevi
- Chirurgia ambulatoriale dermatologica

## ■ DIETOLOGIA

- Educazione alimentare
- Disturbi alimentari
- Corretti stili di vita

## ■ ENDOCRINOLOGIA/AUXOLOGIA

- **Valutazione auxologica:**
  - Bassa statura, ritardi puberali, pubertà precoce o anticipata
- **Valutazione obesità/sovrappeso infantile:**
  - Valutazione clinica e antropometrica per esclusione di patologie associate
  - Elaborazione piano dietetico e attività fisica
  - Prevenzione patologie associate
  - Patologia tiroidea in età pediatrica
  - Patologia surrenalica e ipofisaria del bambino
  - Alterazioni mestruali nell'adolescente
  - Diagnostica ecografica ed ecodoppler tiroideo nel bambino

## ■ GASTROENTEROLOGIA

- Visita gastroenterologica

## ■ GINECOLOGIA DELL'ADOLESCENZA

- Visita ginecologica
- Studio dei disordini del ciclo mestruale in età adolescenziale

- Vaccini di prevenzione nell'età adolescenziale

## ■ MEDICINA DELLO SPORT

- Visite di idoneità alla pratica di attività fisica anche agonistica

## ■ NEUROLOGIA

- Visita neurologica
- Elettroencefalogramma
- Elettromiografia
- Diagnosi e terapia di patologie neurologiche comuni e rare
- Attività di prevenzione, diagnostica ed assistenza nello sviluppo motorio e cognitivo

## ■ ODONTOIATRIA

- Visita odontoiatrica
- Ortodonzia

## ■ OFTALMOLOGIA

- Misurazione oggettiva computerizzata e soggettiva della vista
- Diagnosi e cura dell'ambliopia o occhio pigro
- Ortottica

## ■ ORTOPEDIA

- Visita ortopedica

## ■ OTORINOLARINGOIATRIA

- Visita O.R.L.
- Esame impedenziometrico

## ■ UROLOGIA

- Visita clinica
- Studio delle anomalie congenite e/o acquisite delle vie urinarie
- Infezioni urinarie
- Reflusso vescico ureterale

# DIAGNOSTICA SPECIALISTICA PEDIATRICA

- Idronefrosi e mega uretere
- Calcolosi delle vie urinarie

## ■ SERVIZIO DI RIABILITAZIONE DELL'ETÀ EVOLUTIVA

- Visita neuropsichiatrica
- Valutazione e terapia cognitiva
- Valutazione e terapia psicologica
- Valutazione e terapia degli apprendimenti
- Valutazione e terapia neuropsicomotoria
- Valutazione e terapia logopedica
- colloqui con genitori, scuola e servizi esterni

## DIAGNOSTICA PER IMMAGINI

### ■ ECOGRAFIA

#### ECOGRAFIE INTERNISTICHE:

- Ecografia addominale
- Ecografia epatica
- Ecografia pancreatica
- Ecografia splenica
- Ecografia apparato urinario (reni e vescica)
- Ecografia pelvica
- Ecografia testicolare
- Ecografia anche
- Ecografia articolare
- Ecografia parti molli
- Ecografia muscolo tendinea
- Ecografia muscoli del collo (o sternocleidomastoidea)
- Ecografia parete addominale
- Ecografia regione ombelicale
- Ecografia apparato intestinale (e pareti anse intestinali)
- Ecografia tiroidea
- Ecografia gastroesofagea
- Ecografia ghiandole salivari (parotide, sottomascellari)

- Ecografia ghiandole mammarie
- Ecografia ghiandole surrenali
- Ecografia midollo

### ■ RADIOLOGIA

- Radiologia pediatrica convenzionale:
- Radiografie standard di torace, addome, rachide, arti e cranio
- Indagini contrastografiche delle vie urinarie (come cistouretrografia minzionale) delle vie digestive (come studio di esofago, stomaco e intestino per os e clisma opaco)
- Ortopantomografia e cefalometria

### ■ RM - RISONANZA MAGNETICA NUCLEARE (ESCLUSO IL SISTEMA NERVOSO CENTRALE)

### ■ TC - TOMOGRAFIA COMPUTERIZZATA PEDIATRICA (ESCLUSO IL SISTEMA NERVOSO CENTRALE)

### ■ DIAGNOSTICA DI LABORATORIO ANALISI CLINICHE

Particolare cura viene dedicata ai **prelievi ematici**, eseguiti in un box appositamente allestito per i bambini con decorazioni che attraggono la loro attenzione. Il servizio è affidato a Personale sanitario esperto, attento a presentarsi sorridente e tranquillo in modo da infondere coraggio e fiducia al bambino.

È previsto inoltre un accesso preferenziale sia per l'accettazione che per l'esecuzione del prelievo ematico attraverso l'utilizzo del **tasto n. 4** dell'eliminacode.

Per particolari esigenze e in condizioni di urgenza ci si può rivolgere direttamente al Medico Responsabile della Sala Prelievi.



# SERVIZI POLISPECIALISTICI DEDICATI



## ↳ CHECK-UP PERSONALIZZATI

Il programma dei check-up personalizzati consiste nel proporre in maniera articolata protocolli diagnostici mirati a una prevenzione efficace di malattie correlate all'età del soggetto, alle condizioni di rischio emergenti dall'anamnesi. Lo strumento operativo prevede:

- identificazione dei principali fattori di rischio;
- velocità di esecuzione delle indagini nell'arco di una sola mattinata;
- elaborazione di una scheda sintetica con relazione e commento sui principali elementi emergenti dall'esecuzione del check-up.

## ↳ SERVIZIO DI ANDROLOGIA

Il servizio di andrologia si pone l'obiettivo di sensibilizzare la popolazione maschile verso una maggiore cura, attenzione e presa di coscienza delle problematiche, molto spesso sottovalutate, dell'apparato sessuale.

## ↳ CENTRO PER LO STUDIO DELLA CEFALEA

La cefalea è uno dei disturbi più frequenti e deve essere necessariamente riconosciuta nelle sue specifiche varianti cliniche per poter



instaurare una corretta terapia.

Nel centro sono applicati i più recenti strumenti di valutazione diagnostica e di monitoraggio terapeutico.

## ↳ SERVIZIO DI DIABETOLOGIA E MALATTIE METABOLICHE

Con un approccio multidisciplinare prende in esame tutte le problematiche correlate ad una adeguata, prevenzione, diagnosi e cura del diabete e delle sue complicanze.

## ↳ SERVIZIO DI DIAGNOSI PRENATALE

Il servizio si propone di seguire la donna in tutte le fasi della gravidanza. Si esegue anche il Prenatal Safe.

In gravidanza sono eseguite le ecografie del 1°, 2° e 3° trimestre. Si effettuano gli screening per le patologie cromosomiche sia per mezzo di marcatori biochimici che ecografici. Viene eseguito il duo test e, qualora ci sia l'indicazione, l'amniocentesi con l'esecuzione degli esami citogenetici.

# SERVIZI POLISPECIALISTICI DEDICATI

## ↳ **DIAGNOSTICA RAPIDA**

Questo servizio è in grado di fornire, dall'insorgenza della sintomatologia alla definizione diagnostica, una **valutazione clinico - strumentale con referti in 24 - 48 ore**.

## ↳ **DISTURBI ALIMENTARI PSICOGENI**

Disagio psichico, problemi di equilibrio nella gestione alimentare, elementi psichiatrici e psicologici sono alla base di disturbi alimentari. Un approccio terapeutico multidisciplinare per contrastare e risolvere un errato comportamento alimentare viene messo in atto dalla Bios grazie al sistema integrato di varie competenze specialistiche.

## ↳ **MEDICINA DELLO SPORT**

Visite di idoneità sportiva a termine di legge per tutti coloro che praticano attività sportiva anche a livello agonistico. Check-up mirato in relazione all'età del soggetto e dello sport praticato.

## ↳ **FATTORI DI CRESCITA**

### **GEL PIASTRINICO IN ORTOPEDIA**

Questa terapia innovativa apre nuove prospettive di guarigione per tutti coloro affetti da patologie ortopediche quali: artrosi e altre lesioni della cartilagine, pseudoartrosi, tendiniti acute e croniche, lesioni e traumi muscolari, pubalgie, primo stadio di artrosi del ginocchio e dell'anca, periartrite scapolo - omerale.

## ↳ **PATOLOGIE DEL PAVIMENTO PELVICO**

Con un approccio multidisciplinare si affrontano tutte le problematiche relative all' incontinenza urinaria e fecale.

## ↳ **SERVIZIO DI PSICOLOGIA E PSICOTERAPIA**

Si rivolge a tutte quelle persone che, per vari motivi, si trovano in una condizione di disagio psichico più o meno grave che incide sul proprio benessere psicologico e ne condiziona l'esistenza ed il proprio progetto di vita. Terapie individuali, dell'età evolutiva, di coppia e familiari.

## ↳ **PROFILASSI DELLA TROMBOSI**

Il servizio è mirato sia alla conoscenza del rischio trombotico che al monitoraggio della terapia antitrombotica.

**L'elenco completo delle prestazioni dei Servizi Polispecialistici Dedicati**

è consultabile nel sito **[www.bios-spa.it](http://www.bios-spa.it)**.

**ORARIO DI APERTURA SEDE VIA F. DENZA:**  
**ORARIO DI APERTURA SEDE VIA ARCHIMEDE:**

**LUNEDÌ - VENERDÌ 08:00/20:30 SABATO - 09:00/14:00**  
**LUNEDÌ - VENERDÌ 08:00/20:00 SABATO - 08:00/13:00**



↳ **ORTOPEDIA**  
 ↳ **FISIATRIA**

↳ **FISIOTERAPIA**

- TERAPIE RIABILITATIVE E MANUALI
- TERAPIE STRUMENTALI
- RIEDUCAZIONE POSTURALE GLOBALE
- OSTEOPATIA
- RIABILITAZIONE DELLA SCOLIOSI IN ETÀ SCOLARE
- TERAPIE DOMICILIARI

↳ **PALESTRA MEDICA**

- FELDENKRAIS
- PANCAFIT®
- GYROTONIC®
- GINNASTICA POSTURALE
- PILATES MATWORK
- KUNDALINI YOGA BREAK
- RIABILITAZIONE DEL PAVIMENTO PELVICO

↳ **SERVIZIO DI ENDOSCOPIA**

**ENDOSCOPIA DIGESTIVA**

- GASTROSCOPIA
- RICERCA HELICOBACTER PYLORI
- COLONSCOPIA
- RETTOSCOPIA
- VISITE CHIRURGICHE

**ENDOSCOPIA UROLOGICA**

- CISTOSCOPIA

**ENDOSCOPIA GINECOLOGICA**

- ISTEROSCOPIA

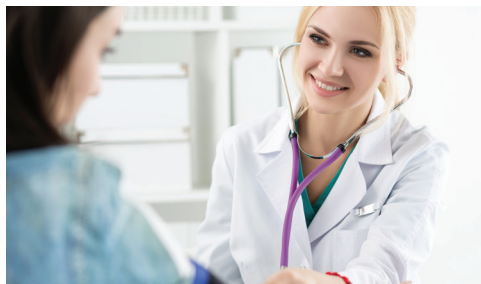

## ↳ ALLERGOLOGIA

- VISITE ALLERGOLOGICHE
- PRICK TESTS AGLI INALANTI E AGLI ALIMENTI
- PATCH TESTS

## ↳ ANDROLOGIA

## ↳ ANGIOLOGIA

## ↳ CARDIOLOGIA

- CENTRO IPERTENSIONE ARTERIOSA
- PREVENZIONE CARDIOMETABOLICA

## ↳ DERMATOLOGIA

### VIDEODERMATOSCOPIA-TRICOLOGIA

## ↳ DIABETOLOGIA

## ↳ DIAGNOSTICA PER IMMAGINI

- ECOGRAFIA INTERNISTICA, PEDIATRICA
- ECOGRAFIA OSTETRICO GINECOLOGICA
- DOPPLER FLUSSIMETRIA IN OSTETRICIA E GINECOLOGIA
- CARDIOTOCOGRAFIA
- ECO COLOR DOPPLER ARTI SUPERIORI ED INFERIORI
- ECO COLOR DOPPLER TIROIDEO
- ECO COLOR DOPPLER PENIENO DINAMICO

## ↳ DIETOLOGIA

## ↳ ENDOCRINOLOGIA

## ↳ GASTROENTEROLOGIA

- CENTRO PER LO STUDIO DELLA PATOLOGIA DA REFLUSSO GASTROESOFAGEO E DELL'ESOFAGO DI BARRETT
- CENTRO PER LO STUDIO DELLE LESIONI PRECANCEROSE E NEOPLASTICHE DELL'APPARATO DIGERENTE
- PH IMPEDENZIOMETRIA NELLE 24H

## ↳ GENETICA MEDICA

### • DIAGNOSI PRENATALE:

- AMNIOCENTESI
- CONSULENZA GENETICA

## ↳ GINECOLOGIA - OSTETRICIA

## ↳ MEDICINA ESTETICA

## ↳ MEDICINA INTERNA

## ↳ ORTOPIEDIA

## ↳ OTORINOLARINGOIATRIA

## ↳ PROCTOLOGIA

## ↳ UROLOGIA

- CENTRO INCONTINENZA URINARIA

## ↳ UROGINECOLOGIA

## ↳ SERVIZIO DI ENDOSCOPIA

### ENDOSCOPIA DIGESTIVA

- GASTROSCOPIA
- RICERCA HELICOBACTER PYLORI
- COLONSCOPIA
- RETTOSCOPIA - ANOSCOPIA
- VISITE CHIRURGICHE

### ENDOSCOPIA UROLOGICA

- CISTOSCOPIA

### ENDOSCOPIA GINECOLOGICA

- ISTEROSCOPIA

## ↳ SCREENING CANCRO COLON-RETTALE

## ↳ SCREENING CANCRO MAMMELLA

## ↳ SCREENING CANCRO COLLO UTERO

**ORARIO DI APERTURA: LUNEDÌ - VENERDÌ - 07:30/19:00 SABATO - 07:30/17:00 DOMENICA - 08:00/12:00**



Già presente nell'area territoriale di Bracciano dagli anni 60, il Laboratorio Analisi Cliniche Mediche Iannaccone srl, nel 2005 è entrato a far parte delle altre



strutture sanitarie facenti capo alla Bios S.p.A. di via Domenico Chelini 39, Roma.

## **I SERVIZI DI BIOS-BRACCIANO**

### **↳ DIAGNOSTICA DI LABORATORIO**

- ANALISI CLINICHE ESEGUITE CON METODICHE AD ALTA TECNOLOGIA
- PRELIEVI DOMICILIARI

### **↳ DIAGNOSTICA PER IMMAGINI**

- ECOGRAFIA INTERNISTICA
- ECOGRAFIA CARDIOLOGICA
- ECOGRAFIA GINECOLOGICA
- RISONANZA MAGNETICA NUCLEARE (RMN)
- DIAGNOSTICA RADIOLOGICA
- RADIOLOGIA GENERALE DIGITALE
- M.O.C. - MINERALOMETRIA
- OSSEA COMPUTERIZZATA

### **↳ DIAGNOSTICA SPECIALISTICA**

- CARDIOLOGIA
- CHIRURGIA GENERALE, PROCTOLOGIA E PATOLOGIE DEL PAVIMENTO PELVICO
- DERMATOLOGIA E VENEREOLOGIA
- DIETOLOGIA
- ENDOCRINOLOGIA, DIABETOLOGIA E MALATTIE DEL RICAMBIO
- GINECOLOGIA ED OSTETRICIA
- MEDICINA ESTETICA
- OCULISTICA
- ORTOPEDIA
- OTORINOLARINGOIATRIA
- UROLOGIA E ANDROLOGIA



## COME ARRIVARE

### IN AUTO:

#### **PARCHEGGI CONVENZIONATI**

PER MAGGIORI INFORMAZIONI SUI PARCHEGGI CONVENZIONATI VISITARE IL SITO **BIO-S-PA.IT** NELLA SEZIONE DEDICATA: ► **INFORMAZIONI GENERALI - PARCHEGGI CONVENZIONATI**

**1 ORA DI SOSTA GRATUITA** - PER USUFRUIRE DELLA PRIMA ORA DI SOSTA È NECESSARIO RIVOLGERSI AL PERSONALE DI SEGRETERIA O DI REPARTO



### CON TRASPORTO PUBBLICO:

#### ► **ROMA NORD - FLAMINIO/PINCIANO/SALARIO**

- **AUTOBUS 910** Capolinea Termini (fermata Piazza Euclide)
- **METRO A** (fermata Flaminio)
- **LINEA FM3** (fermata Piazza Euclide) 2 minuti a piedi fino a Via D. Chelini 39

#### ► **ROMA SUD - EUR/OSTIENSE/PORTUENSE**

- **AUTOBUS 33** direzione Piazzale Clodio (fermata Piazza Cipro), METRO A fino a Flaminio
- **LINEA FM3** (fermata Piazza Euclide) 2 minuti a piedi fino a Via Domenico Chelini 39
- **AUTOBUS 791** direzione Cornelia fino a piazzale Flaminio
- **LINEA FM3** (fermata Piazza Euclide) 2 minuti a piedi fino a Via D. Chelini 39

#### ► **ROMA EST - NOMETANO/TIBURTINO/PRENESTINO/SAN GIOVANNI**

- **AUTOBUS 168** da Stazione Tiburtina (fermata Piazza Euclide)
- **METRO B** fino a Termini - cambio LINEA A fino a Flaminio
- **LINEA FM3** (fermata Piazza Euclide) 2 minuti a piedi fino a Via D. Chelini 39
- **(DA SAN GIOVANNI) METRO A** Fermata Flaminio - **LINEA FM3** (fermata Piazza Euclide) 2 minuti a piedi fino a Via D. Chelini 39

#### ► **ROMA OVEST - AURELIO/GIANICOLENSE/TRIONFALE**

- **AUTOBUS 982** dal capolinea Quattroventi fino a piazza Euclide
- **METRO B** da Piramide (direzione Rebibbia) fino a Termini e poi l'autobus 910 (Capolinea Termini (fermata Piazza Euclide))
- **METRO B** da Piramide (direzione Rebibbia) fino a Termini e poi l'autobus 223

## ■ DIAGNOSTICA DI LABORATORIO ■

Direttore Tecnico dott.ssa **Cinzia Della Costanza**

- \* ANALISI CLINICHE
- ESEGUITO CON METODICHE AD ALTA TECNOLOGIA
- PRELIEVI DOMICILIARI
- LABORATORIO DI ANALISI IN EMERGENZA (DEAL)
- ATTIVO 24h su 24h - 365 GIORNI L'ANNO CON REFERTI DISPONIBILI DI NORMA ENTRO 2-3 ORE DAL RICEVIMENTO DEL CAMPIONE PRESSO LA STRUTTURA

## ■ DIAGNOSTICA PER IMMAGINI ■

Direttore Tecnico: prof. **Vincenzo Di Lella**

- **DIAGNOSTICA RADIOLOGICA \***
- RADIOLOGIA GENERALE \*
- SENOLOGIA
- ORTOPANORAMICA DENTALE DIGITALE \*
- DENTASCAN -TC CONE BEAM
- TC SPIRALE (TOTAL BODY)
- R.M.N. (RISONANZA MAGNETICA NUCLEARE)
- MINERALOMETRIA OSSEA COMPUTERIZZATA (M.O.C.)

- **DIAGNOSTICA ECOGRAFICA**
- ECOGRAFIA INTERNISTICA:  
singoli organi e addome completo
- DIAGNOSTICA ECOGRAFICA CARDIOLOGICA/VASCOLARE:  
ecocardiogramma, ecocolor Doppler
- ECOGRAFIA GINECOLOGICA: SOVRAPUBICA, ENDOVAGINALE
- ECOGRAFIA OSTETRICO-GINECOLOGICA  
IN 3D E 4D DI ULTIMA GENERAZIONE:
- TRANSLUCENZA NUCALE O PLICA NUCALE
- ECOGRAFIA MORFOLOGICA
- FLUSSIMETRIA
- ECOGRAFIE PEDIATRICHE

## ■ DIAGNOSTICA SPECIALISTICA ■

Direttore Sanitario prof. **Gilnardo Novelli**

- ALLERGOLOGIA
- ANDROLOGIA
- ANGIOLOGIA
- CARDIOLOGIA
- DERMATOLOGIA
- DIABETOLOGIA E MALATTIE DEL RICAMBIO
- DIAGNOSTICA PRENATALE
- DIETOLOGIA

- DIAGNOSTICA SPECIALISTICA PEDIATRICA
- EMATOLOGIA
- ENDOCRINOLOGIA
- GASTROENTEROLOGIA
- GENETICA MEDICA
- GERIATRIA
- GINECOLOGIA - OSTETRICIA
- IMMUNOLOGIA CLINICA - MALATTIE INFETTIVE
- MEDICINA DELLO SPORT
- MEDICINA INTERNA
- MEDICINA LEGALE
- NEFROLOGIA
- NEUROCHIRURGIA
- NEUROLOGIA
- OCULISTICA
- ODONTOIATRIA
- ORTOPEDIA
- OSTETRICIA - GINECOLOGIA
- OTORINOLARINGOIATRIA
- PNEUMOLOGIA
- PSICOLOGIA CLINICA
- REUMATOLOGIA
- UROLOGIA

## ■ SERVIZI POLISPECIALISTICI DEDICATI ■

Direttore Sanitario prof. **Gilnardo Novelli**

- CHECK-UP PERSONALIZZATI
- MIRATI: sui principali fattori di rischio
- VELOC: nell'arco di una sola mattinata
- Convenzioni con le aziende
- SERVIZIO DI ANDROLOGIA E PREVENZIONE DELLE MALATTIE SESSUALMENTE TRASMESSE
- CENTRO ANTITROMBOSI:  
monitoraggio e counseling del paziente in terapia antitrombotica
- CENTRO PER LO STUDIO DELLE CEFALEE
- CENTRO PER LO STUDIO, DIAGNOSI E CURA DEL DIABETE
- SERVIZIO DI DIAGNOSTICA PRE E POST NATALE,  
MONITORAGGIO DELLA GRAVIDANZA
- SERVIZIO DIAGNOSTICA RAPIDA:  
DIAGNOSI CLINICHE IN 24 - 48 ORE
- CENTRO PER LA DIAGNOSI E CURA DELL'IPERTENSIONE
- SERVIZIO VACCINAZIONI